

NOORDOOST GEVEL
schaal: 1 : 100

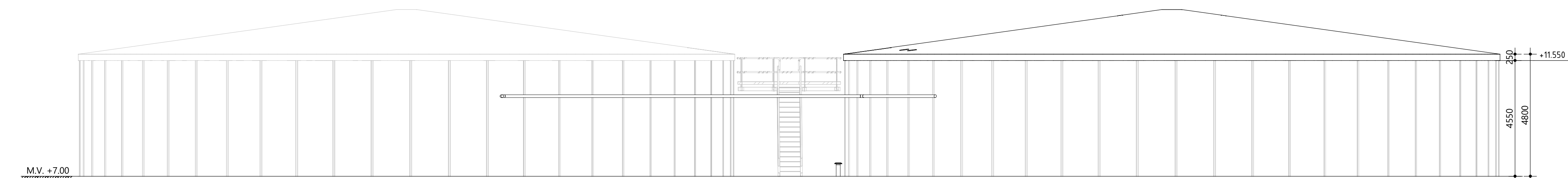

ZUIDWEST GEVEL
schaal: 1 : 100

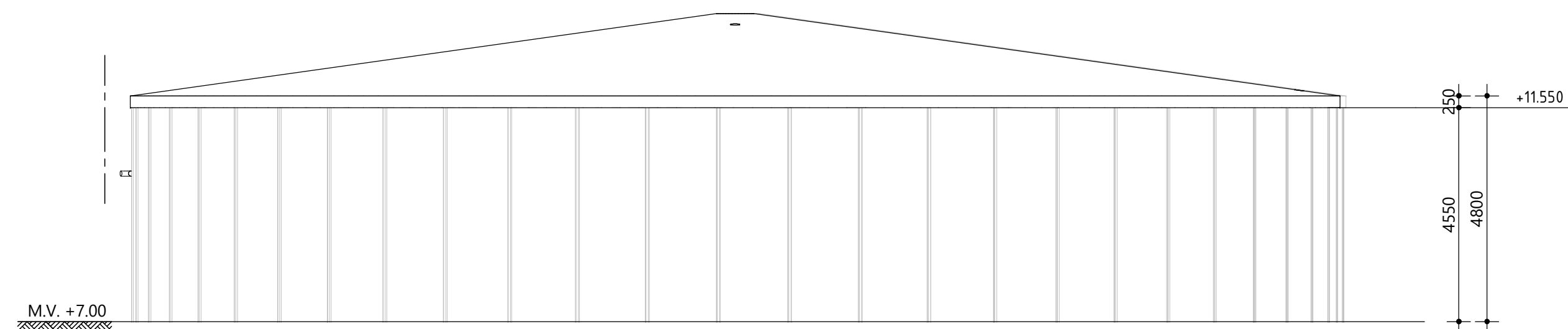

ZUIDOOST GEVEL
schaal: 1 : 100

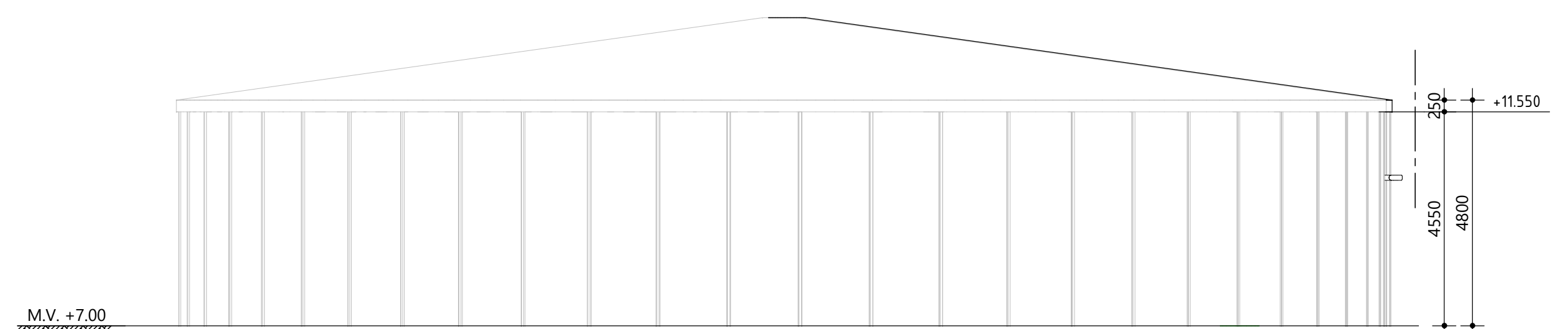

NOORDWEST GEVEL
schaal: 1 : 100

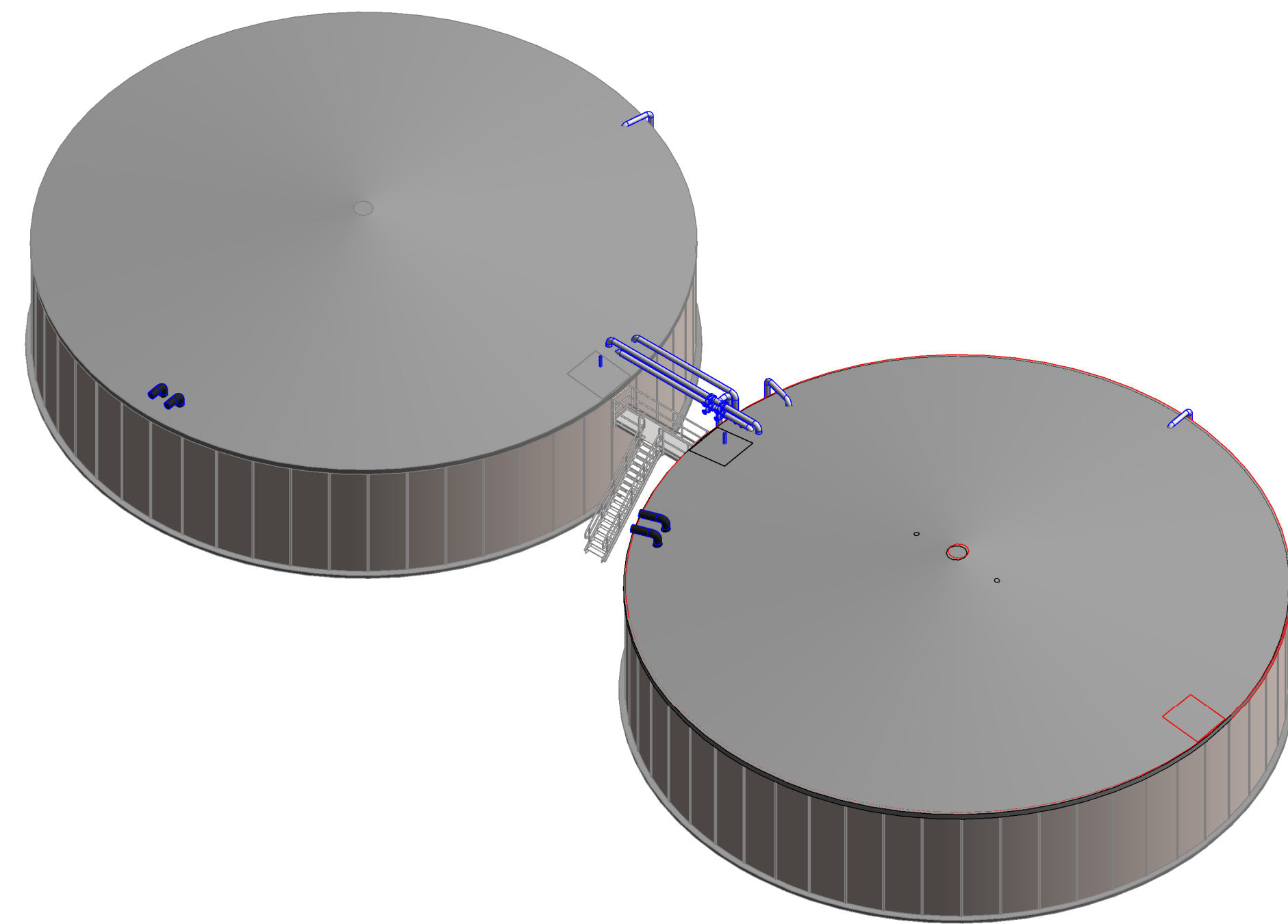

3D AANZICHT

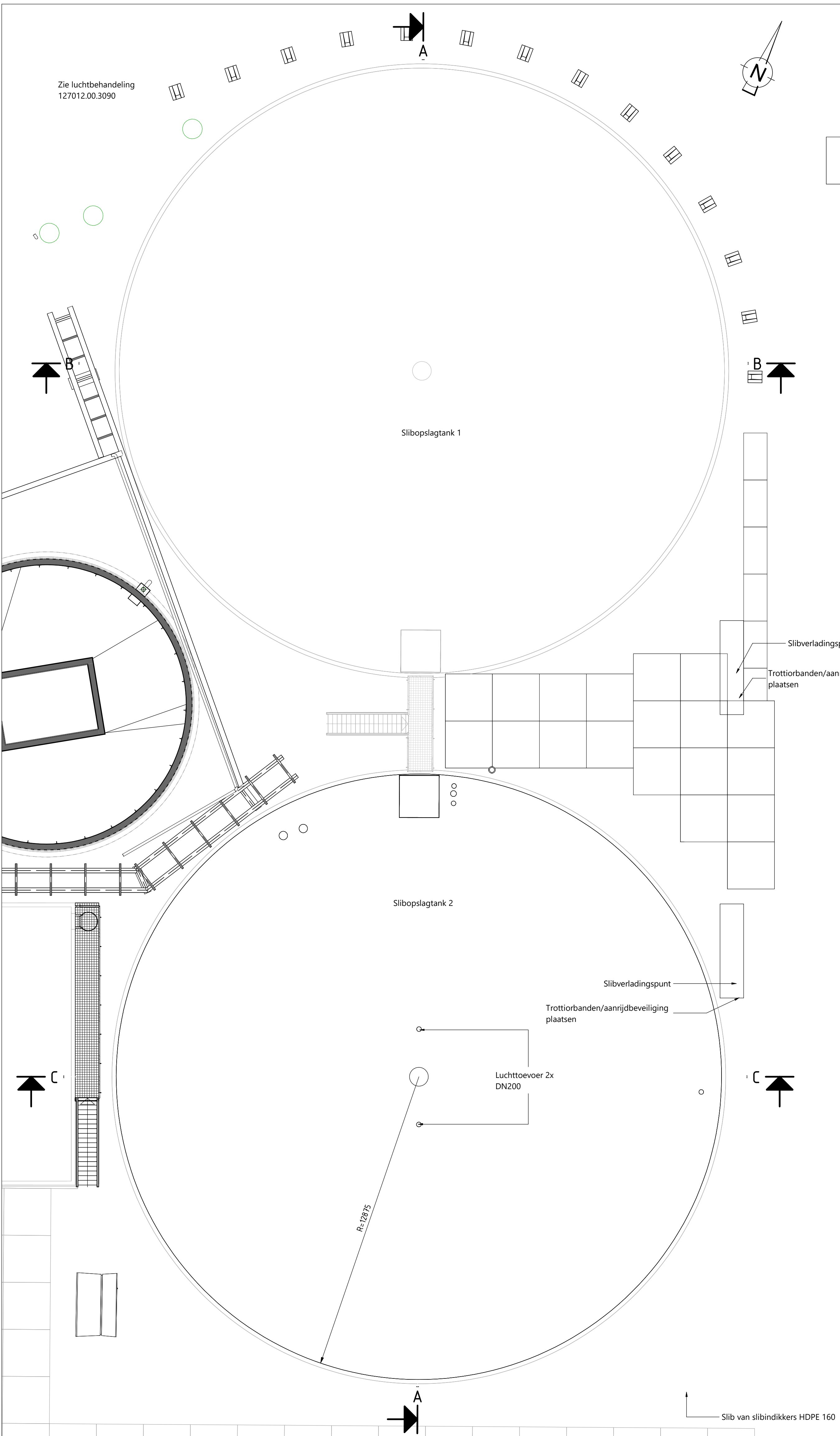

BOVENAANZICHT - SLIBOPSLAGTANKS
SCHAAL: 1 : 100

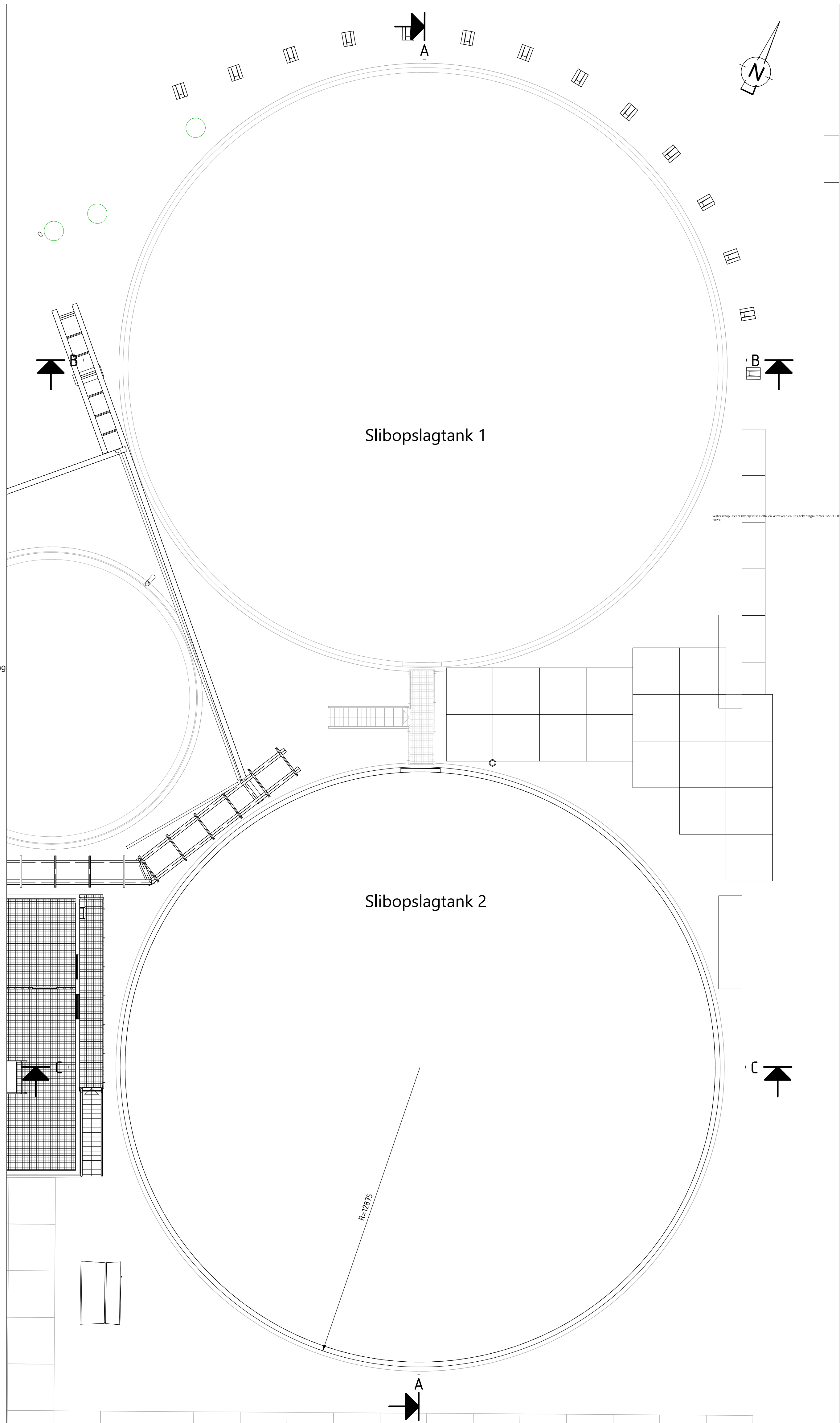

HORIZONTALE DOORSNEDE OP 11.6m NAP
schaal: 1 : 100

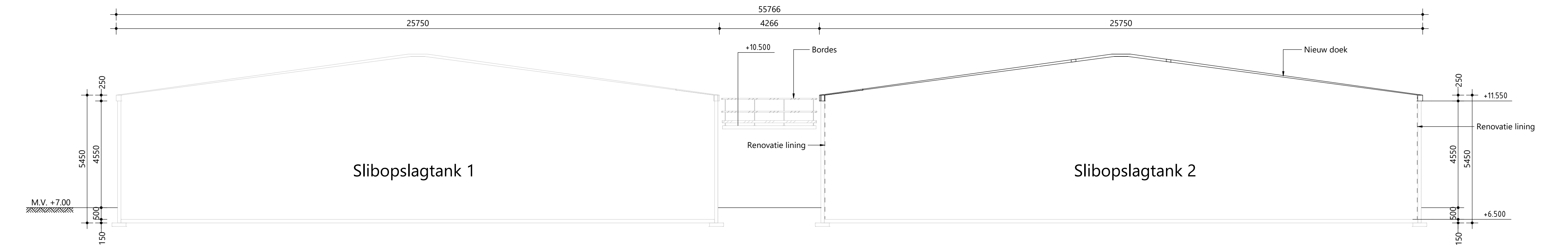

DOORSNEDE A-A
schaal: 1 : 100

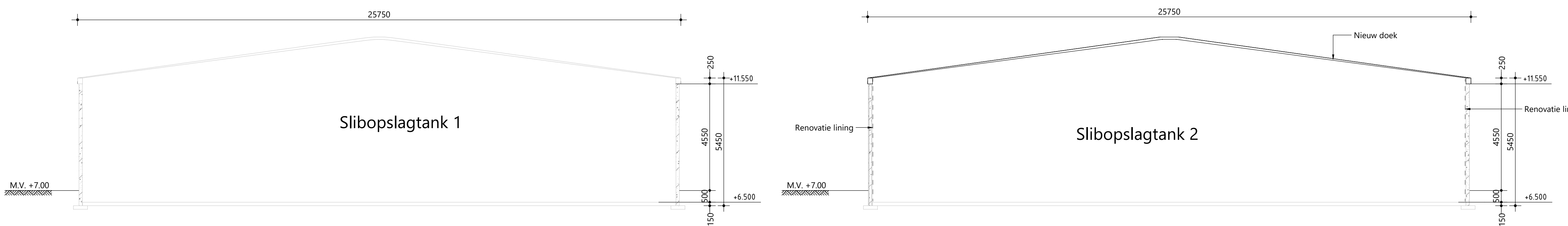

DOORSNEDE B-B
SCHAAL: 1 : 100



DOORSNEDE C-C
SCHAAL: 1 : 100

LEGENDA NIEUW

- Alle maatvoering in mm, tenzij anders aangegeven
- Hoogten noteren in m t.o.v. NAP, tenzij anders aangegeven
- Maatveld is +7.00m NAP, tenzij anders aangegeven

- Cijele/bouwkundige constructies nieuw
- Cijele/bouwkundige constructies bestaand
- Cijele/bouwkundige constructies bestaand
- - - Lining HDPE

- RHWG beton
- ▨ Prefab beton
- ▨ Aluminium
- ▨ Isolatie

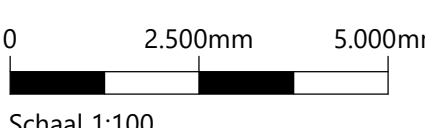

Schaal 1:100

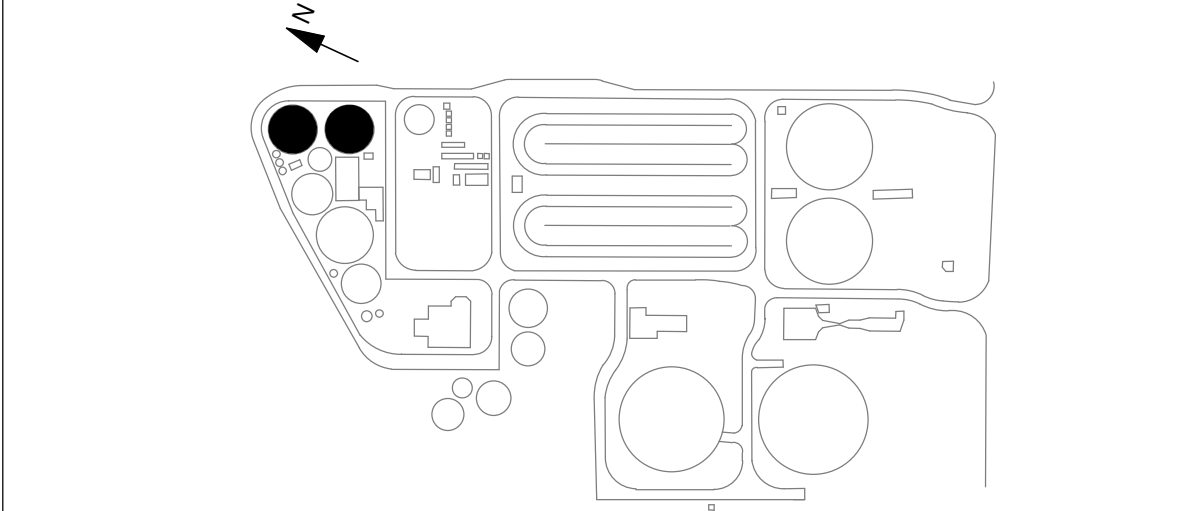

OVERZICHT TERREIN

1	04-04-2023	KRIJJA	PETRA STEW	KEUT
Code:	Datum:	Getekend door:	Controle door:	Omschrijving:
Waterschap Drents Overijsselse Delta				
Project: RWZI Echtern				
Omschrijving:	Slibopslagtank 1 en 2			Staat: DEFINITIEF
Bestaande en nieuwe situatie				Fase: DO
Aanpak: plattegrond en doorsneden				Werk: RWZI
Basisnummers:				Werk: RWZI
Tekeningsnummer:				Werk: RWZI